



คู่มือการปฏิบัติงาน
(Work Manual)

งานทะเบียนคุมแผ่นป้าย
เงินทุนหมุนเวียนเพื่อจัดทำแผ่นป้ายทะเบียนรถ

กรมการขนส่งทางบก

สารบัญ

	หน้า
๑. วัตถุประสงค์การจัดทำคู่มือ	๑
๒. ขอบเขต	๑
๓. คำจำกัดความ	๑
๔. หน้าที่ความรับผิดชอบ	๒
๕. Work Flow งานทะเบียนคุมแผ่นป้าย	๓
๖. ขั้นตอนการปฏิบัติงาน/มาตรฐานงาน/ระบบติดตามประเมินผล/เอกสารอ้างอิง	๔-๖

ภาคผนวก

ภาคผนวก ก

ตัวอย่างการจัดทำรายงานการผลิต จำหน่าย และคงเหลือแผ่นป้ายทะเบียนรถ (ส่วนภูมิภาค)

ภาคผนวก ข

ตัวอย่างการจัดทำรายงานการผลิต จำหน่าย และคงเหลือแผ่นป้ายทะเบียนรถ (ส่วนกลาง)

ภาคผนวก ค

ตัวอย่างการบันทึกบัญชีรายได้ ในช่วงสิ้นปีงบประมาณ

๑. วัตถุประสงค์ของการจัดทำคู่มือ

๑.๑ เพื่อให้มีคู่มือการปฏิบัติงานที่ชัดเจน เป็นลายลักษณ์อักษร แสดงถึงรายละเอียดขั้นตอนการปฏิบัติงานของกิจกรรม/กระบวนการต่าง ๆ และสร้างมาตรฐานการปฏิบัติงานที่มุ่งไปสู่การบริหารคุณภาพทั่วทั้งองค์กรอย่างมีประสิทธิภาพ เกิดผลงานที่ได้มาตรฐานและเป็นไปตามเป้าหมาย ได้ผลผลิตหรือการบริการที่มีคุณภาพตอบสนองตรงตามความต้องการของผู้รับบริการ

๑.๒ เพื่อเป็นแนวทาง/วิธีการทำงานให้กับผู้ปฏิบัติงานได้เรียนรู้และทำงานได้อย่างมีประสิทธิภาพ

๑.๓ เพื่อให้ผู้บริหารใช้เป็นแนวทางในการกำกับดูแล และติดตามผลการปฏิบัติงาน

๒. ขอบเขต

คู่มือการปฏิบัติงาน ประกอบด้วยกระบวนการงาน

๒.๑ จัดทำใบโอนเงินระหว่างทาง

๒.๒ จัดทำรายงานการผลิต-จำหน่าย-คงเหลือของแผ่นป้ายทะเบียนรถคงเหลือประจำเดือน

๒.๓ จัดทำใบโอนล้างบัญชีค่าธรรมเนียมแผ่นป้ายทะเบียนรถ แทนที่ชำระหรือสูญหาย

๒.๔ จัดทำรายงานการตรวจนับแผ่นป้ายคงเหลือประจำปี ณ ๓๐ กันยายน ของทุกปี

๓. คำจำกัดความ

๓.๑ เงินโอนระหว่างทาง หมายถึง ค่าธรรมเนียมแผ่นป้ายทะเบียนรถและรายได้อื่นที่สำนักงานขนส่งจังหวัดนำส่งคลังจังหวัดเพื่อโอนขายบิลเข้าบัญชีเงินทุน ฯ แต่ส่วนกลางยังไม่ได้รับแจ้งการนำเงินเข้าบัญชี

๓.๒ ลูกหนี้รอการชดใช้ หมายถึง ค่าแผ่นป้ายทะเบียนรถที่ถูกโจรกรรม ผู้รับผิดชอบจะต้องชดใช้ค่าเสียหาย ซึ่งบันทึกคู่กับรายได้รอการชดใช้

๓.๓ แผ่นป้ายวัตถุประสงค์รับบริจาค หมายถึง แผ่นป้ายทะเบียนรถสำหรับรถพระราชวังที่ได้รับบริจาค ซึ่งบันทึกคู่กับรายได้จากการบริจาครอการรับรู้

๓.๔ เงินนำส่งขาดรอรับคืน หมายถึง รายได้ค่าธรรมเนียมแผ่นป้ายทะเบียนรถและรายได้อื่นที่เกิดขึ้นแล้ว แต่นำส่งเงินไม่เต็มจำนวนตามใบเสร็จรับเงิน

๓.๕ เงินค้างนำส่ง หมายถึง รายได้ค่าธรรมเนียมแผ่นป้ายทะเบียนรถและรายได้อื่นของปีงบประมาณก่อน ที่ไม่ได้นำส่งเงินในงบประมาณนั้น แต่นำส่งในปีงบประมาณถัดไป

๓.๖ รายได้ค่าธรรมเนียมแผ่นป้ายค้างรับ หมายถึง รายได้ค่าธรรมเนียมแผ่นป้ายทะเบียนรถที่ยังไม่ได้นำส่งเงิน

๓.๗ รายได้อื่นค้างรับ หมายถึง รายได้อื่นที่ยังไม่ได้นำส่งเงิน

๓.๘ เงินชดเชยค่าแผ่นป้ายกราฟฟิคค้างรับ หมายถึง เงินที่กองทุนเพื่อความปลอดภัยในการใช้รถใช้ถนนจะต้องจ่ายให้เงินทุนหมุนเวียนเพื่อจัดทำแผ่นป้ายทะเบียนรถ เพื่อชดเชยค่าผลิตแผ่นป้ายรถกราฟฟิคในส่วนที่สูงกว่าอัตราค่าธรรมเนียม แต่เงินทุนหมุนเวียนฯ ยังไม่ได้รับชำระเงิน

๓.๙ ค่าธรรมเนียมแผ่นป้ายรับล่วงหน้า(ปกติ) หมายถึง รายได้ค่าธรรมเนียมแผ่นป้ายทะเบียนรถที่ได้รับล่วงหน้าที่ยังไม่มีแผ่นป้ายทะเบียนรถสำหรับจ่ายให้เจ้าของรถ และเป็นหมายเลขทะเบียนที่ยังไม่เคยนำมาจดทะเบียน

๓.๑๐ ค่าธรรมเนียมแผ่นป้ายรับล่วงหน้า(ชำระ) หมายถึง รายได้ค่าธรรมเนียมแผ่นป้ายทะเบียนรถที่ได้รับล่วงหน้าไว้กรณีที่เจ้าของรถขอแผ่นป้ายทดแทนชำระหรือสูญหาย ซึ่งยังไม่ได้ส่งมอบแผ่นป้ายทะเบียนรถ

๓.๑๑ เงินค้างจ่าย หมายถึง ภาระผูกพันที่มีต่อข้าราชการและลูกจ้างตามใบสำคัญขอเบิกเงินค่าใช้จ่ายต่างๆ รวมทั้งใบสำคัญขอเบิกชดใช้เงินทดรองจ่ายของเงินทุนฯ

๕. Work Flow งานทะเบียนคุมแผ่นป้าย

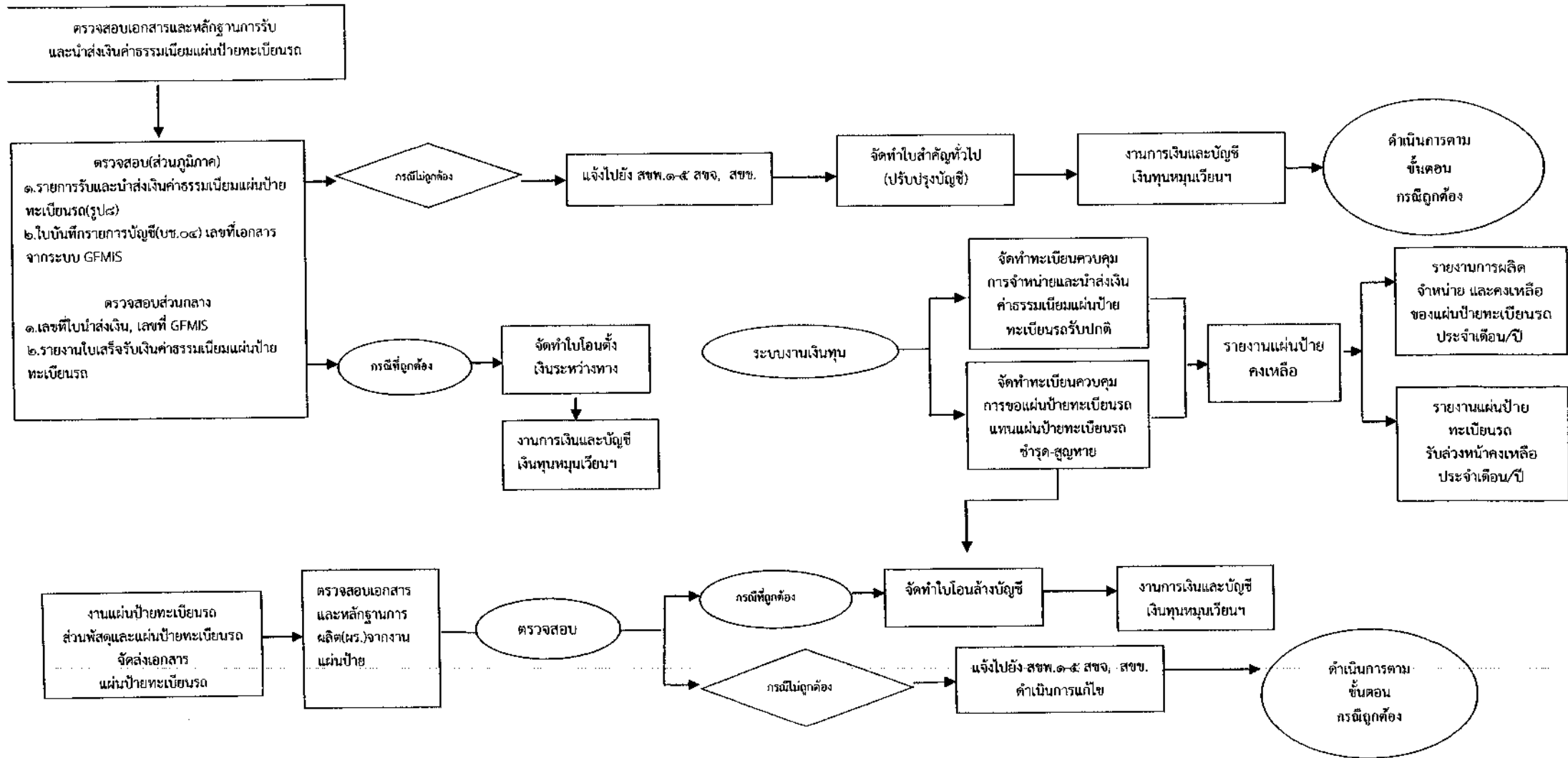

๖ ขั้นตอนการปฏิบัติงาน/มาตรฐานงาน/ระบบติดตามประเมินผล/เอกสารอ้างอิง และแบบฟอร์มที่ใช้
ขั้นตอนการปฏิบัติงาน

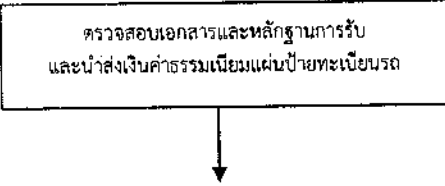
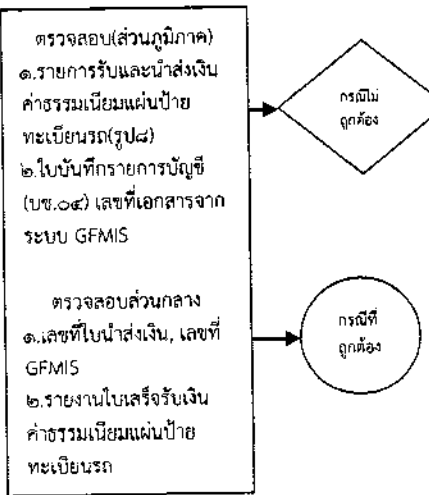
ลำดับ	ผังกระบวนการงาน	รายละเอียดงาน	ระยะเวลา	ผู้รับผิดชอบ
๑		<p>ตรวจสอบเอกสารหลักฐานการรับและนำส่งเงินค่าธรรมเนียมแผ่นป้ายทะเบียนรถ</p> <p><u>เอกสารประกอบ</u></p> <p>ส่วนภูมิภาค</p> <ul style="list-style-type: none"> - ใบเสร็จรับเงินประจำเดือน - รายการรับและนำส่งเงินค่าธรรมเนียมแผ่นป้ายทะเบียนรถ(รูป๘) - ใบบันทึกรายการบัญชี (บช.๐๔) เลขที่เอกสารจากระบบ GFMIS <p>ส่วนกลาง</p> <ul style="list-style-type: none"> - รายงานใบเสร็จรับเงินค่าธรรมเนียมแผ่นป้ายทะเบียนรถ - เลขที่ใบนำส่งเงิน เลขที่ GFMIS 		
๒		<p>ตรวจสอบความถูกต้องของเอกสาร หลักฐานการรับและนำส่งเงินค่าธรรมเนียมแผ่นป้ายทะเบียนรถ</p> <p>๑. ตรวจสอบใบนำส่งเงินค่าธรรมเนียมแผ่นป้ายทะเบียนรถรายงานใบเสร็จรับเงินค่าธรรมเนียมแผ่นป้ายทะเบียนรถ</p> <p>๒. รายงานใบเสร็จรับเงินค่าธรรมเนียมแผ่นป้ายทะเบียนรถ</p> <p>ให้ถูกต้องตาม นส.๐๒ บช. ๐๑ และ บช.๐๔ แต่ถ้าไม่ถูกต้องให้แจ้งไปยัง</p>	ไม่เกิน ๕ วัน นับตั้งแต่ได้รับรายงานรูป๘ พร้อมรายงานใบเสร็จรับเงินค่าธรรมเนียมแผ่นป้ายทะเบียนรถ	๑.พนักงานทุนหมุนเวียน

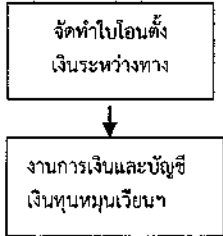
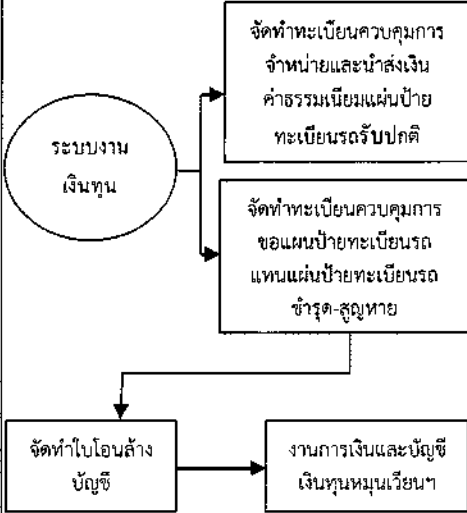
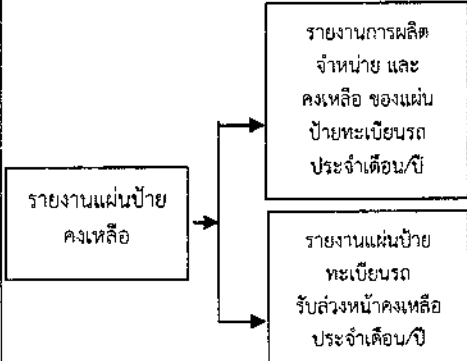
ลำดับ	ผังกระบวนการงาน	รายละเอียดงาน	ระยะเวลา	ผู้รับผิดชอบ
	(ต่อ)	สขพ.๑-๕, สขจ. และ สขช. ให้ดำเนินการแก้ไขให้ถูกต้อง		
๓		จัดทำใบโอนตั้งเงินระหว่างทาง ส่งให้งานการเงินและบัญชีเงินทุนหมุนเวียนฯ	ไม่เกิน ๑ วัน	๑.พนักงานทุนหมุนเวียน ๒.เจ้าพนักงานการเงินและบัญชีปฏิบัติงาน ๓.นักวิชาการเงินและบัญชีปฏิบัติการ
๔		๑.จัดทำใบนำส่งปะหน้าในแต่ละสัปดาห์พร้อมทั้งสรุปยอดเงินรวม และสรุปหมายเลขทะเบียนรถแต่ละประเภท (พรบ.ขนส่ง และ พรบ.รถยนต์) ๒.จัดทำสมุดคุมใบโอนและสมุดคุมล้างบัญชี ส่งให้หัวหน้าภาคตรวจสอบความถูกต้อง ๓. ส่งให้งานการเงินและบัญชีเงินทุนหมุนเวียนฯ	วันทำการสุดท้ายของเดือน	๑.พนักงานทุนหมุนเวียน ๒.เจ้าพนักงานการเงินและบัญชีปฏิบัติงาน ๓.นักวิชาการเงินและบัญชีปฏิบัติการ
๕		๑.จัดทำรายงานการผลิตจำหน่าย และคงเหลือของแผ่นป้ายทะเบียนรถประจำเดือน/ปี ๒. รายงานแผ่นป้ายทะเบียนรถ รับล่วงหน้าคงเหลือ ประจำเดือน/ปี	ภายในวันที่ ๕ ของเดือนถัดไป	๑.เจ้าพนักงานการเงินและบัญชีปฏิบัติงาน ๒.นักวิชาการเงินและบัญชีปฏิบัติการ

ภาคผนวก ก

**ตัวอย่างการจัดทำรายงานการผลิต จำหน่าย และคงเหลือ
แผ่นป้ายทะเบียนรถ (ส่วนภูมิภาค)**

ใบโอน

กรมการขนส่งทางบก



วันที่ 11 เดือน ๗.๐๓ พ.ศ. ๒๕๖๑

ใบโอนเลขที่ 44๒ / ๒๖

จังหวัด สมุทรปราการ

ประจำเดือน สิงหาคม

ชื่อบัญชี	หน้าบัญชี	เดบิต		เครดิต	
เงินฝากกองคลัง					
เงินระหว่างทาง	/	89,900	/		
ค่าธรรมเนียมแผ่นป้ายรับปกติ	/			8,910	/
ค่าธรรมเนียมแผ่นป้ายรับล่วงหน้า (ปกติ)-จังหวัด					
ค่าธรรมเนียมแผ่นป้ายรับล่วงหน้า (ชำรุด/สูญหาย)-จังหวัด	/			6,900	/
ค่าธรรมเนียมแผ่นป้ายระหว่างประเทศรับล่วงหน้า (ปกติ)-จังหวัด					
ค่าธรรมเนียมแผ่นป้ายระหว่างประเทศรับล่วงหน้า (ชำรุด/สูญหาย)-จังหวัด					

<p>ผู้จัดทำ</p> <p> (นางจุฑามาศ ธรรมรัตน์) พนักงานบัญชี</p> <p> (นางกนกวลี สมบัติ) นางผ. เจ้าพนักงานควบคุมและบัญชี (จังหวัดสมุทรปราการ)</p>	<p>ผู้อนุมัติ</p> <p>(นางกนกวลี สมบัติ) นางผ.</p>	<p>ผู้บันทึกบัญชี</p>
---	---	-----------------------

สำนักงานขนส่งจังหวัดสมุทรสงคราม

รายงานการรับและนำส่งเงินค่าธรรมเนียมแผ่นป้ายทะเบียนรถ
ประจำเดือน ธันวาคม 2561 (ระหว่างวันที่ 26-30 พฤศจิกายน 2561)

ประเภทรถ	หมวดรถ/ประเภททะเบียน	ค่าธรรมเนียม	ค่าธรรมเนียม	รวม	ใบนำส่งเงินที่	คงค้าง	หมายเหตุ
พ.ร.บ.รถยนต์							
รถ 01	กท 4353-4371	3,800.00			2019-1300014044		
รถ 03	บจ 2127-2128	400.00			2019-1600014819		
	2131-2157	3,400.00			ก.ร.3 ข.ก.2561		
	2160-2161	400.00					
	1881,2115,7676	600.00					
รถ 12	กท 6235-6299	6,500.00					
	6301-6332	3,200.00					
	6334-6335	200.00					
	6337-6348	1,200.00					
	5500,6226	200.00					
รถ 01	กท 0377,กท 0020, กท 0969, กท 0919		700.00				
รถ 03	บจ 0528		200.00				
รถ 12	กท 6566,กท 0020		200.00				
รถ 17	กท 0063		100.00				
พ.ร.บ.ขนส่ง							
80	80 7871-7873	600.00					
80	80 4935		200.00				
	รวม	22,500.00	1,400.00	23,900.00			

ใบนำส่งที่ 1500068653

ลงวันที่ 3 ๕๑ ๖1

จำนวนเงิน ๑๓,๙๐๐ บาท

ผ.1 (รย.1-16,ป้ายแดง,ป้ายระหว่างประเทศ)

รถยนต์นั่งไม่เกิน 7 คน(รย.1)

~~3,800~~

บาท ~~กท 4353 - 4341~~

รถยนต์นั่งเกิน 7 คน (รย.2)

~~6,400~~

บาท ~~มท 3104 - 3115 (3104, 3130, 3158, 3159)~~

รถยนต์บรรทุก (รย.3)

บาท

บาท

รถแทรกเตอร์ (รย.13)

บาท

รถมดถนน (รย.14)

บาท

เครื่องหมายพิเศษ (ป้ายแดง)

บาท

บาท

รับปกติ ~~10,200~~ บาท

ชำระสูญหาย ~~900~~ บาท

รวม ~~11,100~~ บาท

ป้ายคปท.

ผ.2 (รย.12,17)

รถจักรยานยนต์ (รย.12)

~~11,500~~

บาท ~~1 กท 5500, 6336, 6335 - 6348 (6300, 6335, 6336)~~

รถจักรยานยนต์รับจ้าง (รย.17)

บาท

รับปกติ ~~11,500~~ บาท

ชำระสูญหาย ~~300~~ บาท

รวม ~~11,600~~ บาท

ผ.3 (พรบ.การขนส่งทางบก)

รถโดยสารประจำทาง (10)

บาท

รถโดยสารไม่ประจำทาง (30)

บาท

รถโดยสารไม่ประจำทาง (36) รถตู้พิเศษ

บาท

รถโดยสารส่วนบุคคล (40)

บาท

รถบรรทุกไม่ประจำทาง (70)

บาท

รถบรรทุกส่วนบุคคล (80)

~~600~~

บาท ~~80 - 4841 - 4843~~

รับปกติ ~~600~~ บาท

ชำระสูญหาย ~~300~~ บาท

รวม ~~800~~ บาท

ผ.4 (ป้ายกราฟฟิค)

รถยนต์นั่งไม่เกิน 7 คน(รย.1)กราฟฟิค

บาท

รถยนต์นั่งเกิน 7 คน(รย.2) กราฟฟิค

บาท

รถยนต์บรรทุก (รย.3) กราฟฟิค

~~400~~

บาท ~~มท 1881, 4136~~

รับปกติ ~~400~~ บาท

ชำระสูญหาย - บาท

รวม ~~400~~ บาท

รวมทั้งสิ้น ~~13,900~~ บาท

รายงานใบเสร็จรับเงินค่าผ่านป้ายทะเบียนรถ ก่อนปิดบัญชี

วันที่ 09/01/2562

พ.ร.บ. รถยนต์

รับปกติ/รับล่วงหน้า

ตั้งแต่วันที่ 26/11/2561 ถึงวันที่ 30/11/2561

สำนักงานขนส่งจังหวัดสมุทรสงคราม

ลำดับที่	ประเภทรถ	เลขทะเบียน	หมายเลข PC	เลขที่ใบเสร็จ	เลขที่คุมใบเสร็จ	ชื่อเจ้าของ	ชำระเงิน ที่*	ชำระเงิน ด้วย**	จำนวนเงิน
รหัสรายการ 3101 - ค่าผ่านป้ายทะเบียนรถยนต์ออกใหม่ รับปกติ									
1	01	กค 4353	5010	620001430	G24523394	นางสาวเจริญรัตน์ เลิศธีรวัชร	0	1	200.00
2	01	กค 4354	5010	620001412	G24523376	ธนาคารเกียรตินาคิน จำกัด (มหาชน)	0	1	200.00
3	01	กค 4355	5010	620001448	G24523412	บริษัทซีไอเอ็มบี ไทย ออโต้ จำกัด	0	1	200.00
4	01	กค 4356	5010	620001476	G24523440	ธนาคารธนชาติ จำกัด (มหาชน)	0	1	200.00
5	01	กค 4357	5010	620001477	G24523441	ธนาคารไทยพาณิชย์ จำกัด (มหาชน)	0	1	200.00
6	01	กค 4358	5010	620001478	G24523442	นางสาวธิดารัตน์ จตุบราพิทย์	0	1	200.00
7	01	กค 4359	5010	620001479	G24523443	บริษัทโตโยต้าลีสซิ่ง(ประเทศไทย) จำกัด	0	1	200.00
8	01	กค 4360	5010	620001485	G24523449	บริษัทซีไอเอ็มบี ไทย ออโต้ จำกัด	0	1	200.00
9	01	กค 4361	5010	620001504	G24523468	ธนาคารกรุงศรีอยุธยา จำกัด (มหาชน)	0	1	200.00
10	01	กค 4362	5010	620001522	G24523486	ธนาคารเกียรตินาคิน จำกัด (มหาชน)	0	1	200.00
11	01	กค 4363	5010	620001523	G24523487	นายสามารถ ประทุมพงษ์	0	1	200.00
12	01	กค 4364	5010	620001534	G24523498	นายอนันตชัย แก่นพินิจ	0	1	200.00
13	01	กค 4365	5010	620001535	G24523499	ธนาคารไทยพาณิชย์ จำกัด (มหาชน)	0	1	200.00
14	01	กค 4366	5010	620001543	G24523507	ธนาคารไทยพาณิชย์ จำกัด (มหาชน)	0	1	200.00

หมายเหตุ * 0 = สำนักงานขนส่ง, 1 = ธนาคาร, 2 = กทม., 3 = ไปรษณีย์, 4 = จุดบริการ, 5 = ธกส, 6 = ออกหน่วยเคลื่อนที่, 7 = ต่างภูมิภาค/นอกเขตจังหวัด

วันที่พิมพ์ 09/01/2562 เวลา 14:55:14

** 1 = เงินสด, 2 = ธนาณัติ, 3 = เช็ค, 4 = บัตรเครดิต, 5 = ตัวแลกเงิน, 6 = โอนผ่านธนาคาร, 7 = บัตรเดบิต

ทะเบียนกรมรายได้ กรมสรรพากร กระทรวงการคลัง กรุงเทพมหานคร

วันที่รับเงิน ๑๘/๑๒/๕๓ ๑๑๗๓๖

เลขที่บัญชี ระบบ CFMIS/ ร.พ.ป	รับปกติ				ส่วนเกินปกติ				ส่วนเกิน ประเภท	รับ-ส่ง					รวม
	รวม		หัก		รวม	หัก	รวม	หัก		รวม	หัก	รวม	หัก		
	ม.ค.	ก.พ.	มี.ค.	เม.ย.										ม.ค.	
1500000000 ๓ ๓๓ ๖	10,000	-	-	100	11,000	-	-	-	900	-	500	-	13,400		
1500000000 ๓ ๓๓ ๖	10,000	-	-	100	11,000	-	-	-	1,500	-	500	-	10,900		
1500000000 ๓ ๓๓ ๖	11,000	-	-	-	11,000	-	-	-	500	-	600	-	11,900		
1500000000 ๓ ๓๓ ๖	9,000	-	-	-	9,000	-	-	-	1,000	-	400	-	11,300		
	10,000	-	-	100	11,000	-	-	-	3,900	-	2,000	-	16,900		

ประจำเดือน ๑๒/๕๓ ๑๑

ปีงบประมาณ ๗๓	ปีงบประมาณ ๗๓	ปีงบประมาณ ๗๓	ปีงบประมาณ ๗๓	ปีงบประมาณ ๗๓	ปีงบประมาณ ๗๓	ปีงบประมาณ ๗๓	ปีงบประมาณ ๗๓	ปีงบประมาณ ๗๓	ปีงบประมาณ ๗๓	ปีงบประมาณ ๗๓	ปีงบประมาณ ๗๓	ปีงบประมาณ ๗๓	ปีงบประมาณ ๗๓	ปีงบประมาณ ๗๓	ปีงบประมาณ ๗๓
(๑๑.๑)	(๑๑.๒)	(๑๑.๓)	(๑๑.๔)	(๑๑.๕)	(๑๑.๖)	(๑๑.๗)	(๑๑.๘)	(๑๑.๙)	(๑๑.๑๐)	(๑๑.๑๑)	(๑๑.๑๒)	(๑๑.๑๓)	(๑๑.๑๔)	(๑๑.๑๕)	(๑๑.๑๖)
1,900	-	-	-	6,000	300	-	-	-	-	-	11,300	-	-	-	-
6,000	100	400	-	5,000	-	-	-	-	-	-	5,300	100	-	-	-
6,000	-	100	-	5,900	-	-	-	-	-	-	5,900	300	-	-	-
5,000	-	-	-	4,000	-	-	-	-	-	-	10,300	300	-	-	-
13,300	100	400	-	19,500	100	-	-	-	-	-	36,100	600	-	-	-

รวมเงินทั้งสิ้น ๑๑๗๓๖ บาท
 เงินคงเหลือ ๑๑๗๓๖ บาท
 วันที่รับเงิน ๑๘/๑๒/๕๓
 เจ้าหน้าที่รับเงิน ๑๑๗๓๖
 ๓.๑ (๑๑.๑-๑๑.๑๖) รวมเงินทั้งสิ้น ๑๑๗๓๖ บาท
 (๑๑.๑, ๑๑.๒, ๑๑.๓, ๑๑.๔, ๑๑.๕, ๑๑.๖, ๑๑.๗, ๑๑.๘, ๑๑.๙, ๑๑.๑๐, ๑๑.๑๑, ๑๑.๑๒, ๑๑.๑๓, ๑๑.๑๔, ๑๑.๑๕, ๑๑.๑๖)

วันที่ ๑๓ เดือน ๓๑ พ.ศ. ๖๕

ใบอนุญาตที่ ๕๕๖ / ๖๖

ข้อบัญญัติ	หน้าบัญชี	เดบิต	เครดิต
ค่าธรรมเนียมแผ่นป้ายรับล่วงหน้า(ชำระ/สูญหาย)	/	๕๖๐๐	/
ค่าธรรมเนียมแผ่นป้ายรับปกติ(ชำระ/สูญหาย)	/		๕๖๐๐
ค่าธรรมเนียมแผ่นป้ายระหว่างประเทศรับล่วงหน้า(ปกติ)			
ค่าธรรมเนียมแผ่นป้ายระหว่างประเทศปกติ			
ค่าธรรมเนียมแผ่นป้ายรับล่วงหน้า(ชำระ/สูญหาย)			
ค่าธรรมเนียมแผ่นป้ายรับปกติ(ชำระ/สูญหาย)			

คำอธิบาย

จังหวัด สมุทรสาคร

โอนค่าธรรมเนียมแผ่นป้ายรับล่วงหน้า (ชำระ/สูญหาย) เป็น ค่าธรรมเนียมแผ่นป้ายรับปกติ ตามบันทึกส่งแผน ดังนี้

ที่ คค ๐๔๑๖ / มร	ลงวันที่	ใบอนุญาตที่	ลงวันที่	จำนวนเงิน	รวม
๖๐๐๙๙ / ๖๑	๖๐ / ๑๑ / ๖๕	๔๔๖ / ๖	๑๑ / ๓๑ / ๖๕	๑๐๐	๑๐๐
๖๐๑๖	๗	๗	๗	๖๐๐	๖๐๐
๗	๗	๖๙๙	๑๙ / ๕๑ / ๖๑	๖๐๐	๖๐๐
๖๐๖๖๖	๗	๖๖ / ๖ / ๖๑	๑๑ / ๓๑ / ๖๕	๑,๕๐๐	๑,๕๐๐
๖๑๑๙	๗	๑๙	๗	๖๑๐๐	๖๑๐๐
๖๑๖๖	๗	๖๖	๗	๖,๐๐๐	๖,๐๐๐
๗	๗	๖๙๙	๑๙ / ๕๑ / ๖๑	๖๐๐	๖๐๐
๖๐๕๕๖	๗	๖๖ / ๖ / ๖๑	๑๑ / ๓๑ / ๖๕	๖๐๐	๖๐๐
๖๑๖๖	๗	๖๖	๗	๔๐๐	๔๐๐
รวมทั้งสิ้น				๕,๖๐๐	๕,๖๐๐
ผู้จัดทำ (นางจุฑามาศ พรหมรัตน์) พนักงานบัญชี	ผู้อนุมัติ (นางกนกวลี สมบัติ) หนงผ.			พนักงานบัญชี	



บันทึกข้อความ

ส่วนราชการ สำนักบริหารการคลังและรายได้ ส่วนพัสดุและแผนป้ายทะเบียนรถ โทร. 02-2718952

ที่ ศค 0416/พร 20587/61ชำระ

วันที่ 12/12/2561

เรื่อง ส่งแผนป้ายทะเบียนรถแทนที่ชำรุดหรือสูญหาย ตามกฎหมายว่าด้วยการขนส่งทางบก

เรียน ขนส่งจังหวัดสมุทรสงคราม

ตามบันทึกที่ สศ0012/29/11/61ชส80 ลง 29 พ.ย. 2561

สำนักงานขนส่งจังหวัด

สมุทรสงคราม

ได้ขอให้จัดทำแผนป้ายทะเบียนรถแทนที่ชำรุดหรือ

สูญหาย รวมทั้งสิ้น จำนวน

1

คู่ ดังความละเอียดแจ้งแล้ว นั้น

บัดนี้ สำนักบริหารการคลังและรายได้ ได้ดำเนินการจัดทำเสร็จเรียบร้อยแล้ว และได้จัดส่งมาพร้อมทั้ง รายละเอียด

ตามบัญชีที่แนบ เมื่อ สำนักงานขนส่งจังหวัด

สมุทรสงคราม

ได้รับแผนป้ายทะเบียนรถดังกล่าว

ถูกต้องแล้ว ขอให้แจ้งสำนักบริหารการคลังและรายได้ทราบโดยด่วนด้วย

จึงเรียนมาเพื่อทราบ

(นายประพนธ์ เกียมพันธ์พงศ์)

หัวหน้าส่วนพัสดุและแผนป้ายทะเบียนรถ

ใบโอนที่..... 558 / 61
ลง 14 15 61
จำนวนเงิน 100 บาท

446/61 - 1180 61 / 100



บันทึกข้อความ

ส่วนราชการ สำนักบริหารการคลังและรายได้ ส่วนพัสดุและแผนป้ายทะเบียนรถ โทร. 02-2718852

ที่ ศค 0416/พร 20099/81ชำระ

วันที่ 30/11/2561

เรื่อง ส่งแผนป้ายทะเบียนรถแทนที่ชำรุดหรือสูญหาย พ.ร.บ. รถยนต์

เรียน ขนส่งจังหวัดสมุทรสงคราม

ตามบันทึกที่ ศส0012/26/11/619ข(ธ ลว 26 พ.ย. 2561

ได้ขอให้จัดทำแผนป้ายทะเบียนรถแทนที่ชำรุดหรือสูญหาย สำหรับ

1. รถจักรยานยนต์รับจ้าง	พื้นที่เฉลี่ย	อักษร/หมายเลขสีค่า	จำนวน	1/แผ่น
			รวมทั้งสิ้น	1 แผ่น

ความละเอียดแจ้งแล้ว นั้น

สำนักบริหารการคลังและรายได้ ได้จัดทำเสร็จเรียบร้อยแล้ว จึงขอส่งแผนป้าย จำนวน 1 แผ่น มาพร้อมนี้

(รายละเอียดดังแนบ) และเมื่อได้รับแผนป้ายทะเบียนรถดังกล่าวแล้ว ขอให้แจ้งสำนักบริหารการคลังและรายได้ ทราบโดยด่วนด้วย

จึงเรียนมาเพื่อทราบ

(นายประพนธ์ เกียมพันธ์พงศ์)

หัวหน้าส่วนพัสดุและแผนป้ายทะเบียนรถ

ใบโอนที่ ๑๖๖ / ๒๖
ลว. ๖๓ ลว ๒๖
จำนวนเงิน 100 บาท

๔๔๖/๒๖ - ๑๖๖๒๖ - 100

วัน เดือน ปี	ที่ใบอนุญาต	จำนวนเงิน	รายการขอทำแผ่นป้ายใหม่			ที่ใบอนุญาต	การส่งแผ่นป้าย		การโอนล้างบัญชี		
			หมวดอักษร เลขทะเบียน	จำนวนแผ่น	ใบเสร็จรับเงินค่าแผ่นป้าย		วัน เดือน ปี	ที่เอกสาร	วัน เดือน ปี	ที่ใบอนุญาต	จำนวนเงิน
19 ต.ค. 61	๑๙๙/๖๑		X กก 0195	200	7055010 620000940 5/11/2018						
			X กก 0400	200	7055009 620000521 7/11/2018		12/11/61	พร 186๑	๑๖ ต.ค. 61	๑๕๓/๖๑	๑๐๐
			X กก 0699	200	7055009 620000522 7/11/2018						
			X กข 0168	200	7055010 620000986 6/11/2018						
			X กข 0693	200	7055010 620001365 22/11/2018		๑๘ ๗	พร 19๑๐๙	๑		๑๐๐
			X กข 0917	100	7055010 620001204 15/11/2018		๑1/11/61	พร 1๗๐๘๙	๑		๑๐๐
			X กข 2839	100	7055003 620000257 14/11/2018						
			X กข 7272	200	7055010 620001370 22/11/2018						
			X กข 8139	200	7055001 620001084 22/11/2018		๑๘ ๗	พร 1๙๖๐๙	๑		๑๐๐
			X กข 8418	200	7055003 620000278 20/11/2018						
			X กข 8910	200	7055010 620000857 1/11/2018		1๙/11/61	พร 18๖๑	๑		๑๐๐
			X กข 9209	200	7055001 620000718 5/11/2018						
			X กข 9709	200	7055010 620001150 14/11/2018		๑1 ๗	พร 1๙๐๘๙	๑		๑๐๐
			X กก 0045	200	7055010 620001356 22/11/2018		๑๘ ๗	พร 1๙๖๐๙	๑		๑๐๐
			X กก 0096	200	7055009 620000523 7/11/2018		1๙/11/61	พร 18๖๑	๑		๑๐๐
			X กก 0909	200	7055010 620001355 22/11/2018		๑๘ ๗	พร 1๙๖๐๙	๑		๑๐๐
			X กก 0929	200	7055009 620000682 16/11/2018		๑๖/1๑/61	พร ๑1๖๙๑	๑๖ ต.ค. 6๑	๑๕๓/๖๑	๑๐๐
			X กก 1739	100	7055001 620000972 16/11/2018						
			X กก 7000	200	7055010 620000990 6/11/2018		1๙/11/61	พร 18๖๑	๑๖ ต.ค. 6๑	๑๕๓/๖๑	๑๐๐
			X กก 1561	200	7055010 620000740 29/10/2018		๑1/10/61	พร 1๙๙๙๙	๑		๑๐๐
			X กก 5735	200	7055010 620000763 29/10/2018						
			X กก 4796	200	7055001 620000975 16/11/2018		๑๖/1๑/61	พร ๑1๖๙๑	๑๖ ต.ค. 6๑	๑๕๓/๖๑	๑๐๐
			X กก 8908	200	7055001 620000853 12/11/2018		๑1/11/61	พร 1๙๐๘๙	๑๖ ต.ค. 6๑	๑๕๓/๖๑	๑๐๐
			X กก 0029	200	7055010 620000998 6/11/2018		1๙/11/61	พร 18๖๑	๑		๑๐๐
			X กก 0033	200	7055001 620000791 8/11/2018						
			X กก 2288	200	7055010 620001072 9/11/2018		๑1 ๗	พร 1๙๐๘๙	๑		๑๐๐
			X กก 3388	100	7055001 620000774 7/11/2018		1๙/11/61	พร 18๖๑	๑		๑๐๐
			X กก 4301	100	7055001 620000611 30/10/2018						
			X กก 7401	200	7055001 620001121 23/11/2018		๑๐/11/6๑	พร ๑๐1๖๑	๑๙ ต.ค. 6๑	๑๕๓/๖๑	๑๐๐
			X กก 7727	200	7055001 620000607 30/10/2018						

ทะเบียนควบคุมการขอผ่านป้ายทะเบียนรถ

แทนผ่านป้ายทะเบียนรถที่ชำรุดหรือสูญหาย

รายการขอทำผ่านป้ายใหม่						การส่งผ่านป้าย		การโอนล้างบัญชี				
วัน เดือน ปี	ที่ใบอนุญาต	จำนวนเงิน	หมวดอักษร เลขทะเบียน	ใบเสร็จรับเงินค่าผ่านป้าย			ที่ใบนำส่ง	วัน เดือน ปี	ที่เอกสาร	วัน เดือน ปี	ที่ใบอนุญาต	จำนวนเงิน
				จำนวนผ่าน	ใบเสร็จรับเงินค่าผ่านป้าย	ใบเสร็จรับเงินค่าผ่านป้าย						
14 เม.ย	38/บ		X 70 0777	200	7056041	620000017	3/10/2018	10/10/บ	พธ 18524	31 พ.ค. 61	124/บ	300
			Y 70 10812	200	7056041	620000033	11/10/2018	31 7	พธ 12530	1	7	300
			X 70 0856	200	7056041	620000038	12/10/2018					
			X 70 0888	200	7056041	620000018	3/10/2018	10/10/บ	พธ 16568	7	7	300
			X 80 3570	200	7056041	620000023	8/10/2018	15 7	พธ 16866	7	7	300
				1000								
14 เม.ย	39/บ		X 70 0343	200	7056041	620000066	30/10/2018	14/11/บ	พธ 18524	30 ๕๐ ๖1	384/บ	300
			Y 70 0767	200	7056041	620000079	9/11/2018	31 7	พธ 19034	1	7	300
			X 70 0805	200	7056041	620000065	30/10/2018	14/11/บ	พธ 19598	7	7	300
			X 70 0867	200	7056041	620000095	15/11/2018	31 7	พธ 19034	7	7	300
			X 70 0928	200	7056041	620000107	20/11/2018	38 7	พธ 19556	7	7	300
			X 80 3808	200	7056041	620000109	20/11/2018	38 7	พธ 19533	1	7	300
				1200								
11 เม.ย ๖๑	AA๖/๖		X 80 3877	200	7056043	620000398	17/12/2018	36/13/๖1	พธ 31134	31 พ.ค. ๖1	พธ 31134	300
			Y 80 4935	200	7056041	620000417	29/11/2018	11 11 ๖1	พธ 32530	7	7	300
			X 80 586๙	200	7056043	620000499	20/12/2018	36 7	พธ 31134	7	7	300
				600								

วันที่ 16

รายงานการผลิต - จำหน่าย - คงเหลือ ของแผ่นป้ายทะเบียนรถ

สำนักงานขนส่งจังหวัด สมุทรสงคราม

ประจำเดือน ธันวาคม 2561

(จำนวนแผ่น)

รย	ประเภทรถ	ยอดยกมา					ผลิต ปี 62	ยอดขาย		ยอดคงเหลือ				รวม	
		ปกติ-ปี59	ผลิตปี 60	ผลิตปี 61	ผลิตปี 62	ล่วงหน้า		ปกติ	ล่วงหน้า	ปกติ-ปี59	ผลิตปี 60	ผลิตปี 61	ผลิตปี 62	ปกติ	ล่วงหน้า
1	รถยนต์นั่งไม่เกิน 7 คน														
	- ปกติ	0	0	3,202	0	0		222				2,980		2,980	
	- สำเร็จรูป														
	รวม	0	0	3,202	0	0	0	222	0	0	0	2,980	0	2,980	0
	กราฟฟิค														
	- สำเร็จรูป		336	0				4			332			332	
	- ผลิตเอง														
	รวมทั้งสิ้น	0	336	3,202	0	0	0	226	0	0	332	2,980	0	3,312	0
2	รถยนต์นั่งเกิน 7 คน														
	- ปกติ	0	142	0	0		0	6			136			136	
	- สำเร็จรูป														
	รวม	0	142	0	0	0	0	6	0	0	136	0	0	136	0
	กราฟฟิค														
	- สำเร็จรูป														
	- ผลิตเอง														
	รวมทั้งสิ้น	0	142	0	0	0	0	6	0	0	136	0	0	136	0
3	รถยนต์บรรทุก														
	- ปกติ		0	1,700	0	0		194				1,506	0	1,506	0
	- สำเร็จรูป														
	รวม	0	0	1,700	0	0	0	194	0	0	0	1,506	0	1,506	0
	กราฟฟิค														
	- สำเร็จรูป			544				4			540			540	
	- ผลิตเอง														
	รวมทั้งสิ้น	0	0	2,244	0	0	0	198	0	0	0	2,046	0	2,046	0
4	รถสามล้อส่วนบุคคล	16								16				16	
6	รถยนต์บรรทุกโดยสาร														
8	รถสามล้อรับจ้าง														
9	รถยนต์บริการธุรกิจ		0								0			0	
10	รถยนต์บริการทัศนจากร														
11	รถยนต์บริการให้เช่า														
12	รถจักรยานยนต์														
	- ปกติ		0	787	0		1,000	361			426	1,000		1,426	
	- สำเร็จรูป														
	รวม	0	0	787	0	0	1,000	361	0	0	0	426	1,000	1,426	0
13	รถแทรกเตอร์	40	0			0				40	0	0		40	
14	รถบดถนน		22	0	0	0		0		0	22	0	0	22	
15	รถใช้งานเกษตรกรรม	18								18				18	
16	รถพ่วง/ลากจูง	0				0								0	
17	รถจักรยานยนต์รับจ้าง	322				0		6		316		0		316	
90	ป้ายแดง	0	162	0		0				0	162	0		162	
	รวม	396	662	6,233	0	0	1,000	797	0	390	652	5,452	1,000	7,494	0

รายงานการผลิต - จำหน่าย - คงเหลือ ของแผ่นป้ายทะเบียนรถ

สำนักงานขนส่งจังหวัด สมุทรสงคราม

ประจำเดือน ธันวาคม 2561

(จำนวนแผ่น)

รย	ประเภทรถ	ยอดยกมา					ผลิต ปี 62	ยอดขาย		ยอดคงเหลือ				รวม	
		ปกติ-ปี59	ผลิตปี 60	ผลิตปี 61	ผลิตปี 62	ล่วงหน้า		ปกติ	ล่วงหน้า	ปกติ-ปี59	ผลิตปี 60	ผลิตปี 61	ผลิตปี 62	ปกติ	ล่วงหน้า
10	รถโดยสารประจำทาง	228	0	0	0	0				228				228	
20	รถโดยสารขนาดเล็ก	296	0	0	0	0				296				296	
30	รถโดยสารไม่ประจำทาง	0	0	0	100	0				0			100	100	
36	รถโดยสารไม่ประจำทาง (รถตู้ vip)	138	0	0	0	0				138	0	0		138	
40	รถโดยสารส่วนบุคคล	256	0	0	0	0				256				256	
70	รถบรรทุกไม่ประจำทาง	0	0	398	0	0		12				386		386	
80	รถบรรทุกส่วนบุคคล	0	0	60	400	0		22				38	400	438	
	เครื่องหมายพิเศษ(ป้ายแดง)	130	0	0	0	0				130	0	0	0	130	
	รวม	1,048	0	458	500	0	0	34	0	1,048	0	424	500	1,972	0

ภาคผนวก ข

**ตัวอย่างการจัดทำรายงานการผลิต จำหน่าย และคงเหลือ
แผ่นป้ายทะเบียนรถ (ส่วนกลาง)**

ประเภท	รับปกติ	รับล่วงหน้า (ปกติ)	ระหว่างประเทศ (รับล่วงหน้า)	ระหว่างประเทศ (ชำระ)	รับล่วงหน้า (ชำระ/สูญหาย)
01	447,000		(BU-6336) 200		39,500 = 23,900 + 15,600
02	10,000				900
03	87,000		(1272004142)		6,200
04					
06	7,200				1,600
07					
08					3,200
09					
10	800				
11					
12	371,400				8,400
13	5,600				
14	200				
16	100				
17	1,600				
89					
93					
95					
96					
97					200
98					400
1ค					
90	14,000				
รวม	944,900		400		60,400
		พรบ.จนส.	พรบ.รถยนต์		รวม 2 พรบ.
	รับปกติ	10,400	944,900		955,300
	ล่วงหน้า (ปกติ):				
	ล่วงหน้า (ชำระ/สูญหาย)	3,600	60,400		64,000
	ระหว่างประเทศ (ล่วงหน้า)		400		400
	ระหว่างประเทศ (ชำระ)				

รายงานใบเสร็จรับเงินค่าผ่านป้ายทะเบียนรถ ก่อนปิดบัญชี

วันที่ 16/05/2562

พ.ร.บ. รถยนต์

รับปกติ/รับล่วงหน้า

ตั้งแต่วันที่ 29/03/2562 ถึงวันที่ 29/03/2562

กรมการขนส่งทางบก

ลำดับที่	ประเภทรถ	เลขทะเบียน	หมายเลข PC	เลขที่ใบเสร็จ	เลขที่คุมใบเสร็จ	ชื่อเจ้าของ	ชำระเงิน ที่*	ชำระเงิน ด้วย**	จำนวนเงิน
30	06	ทพ 5582	5117	620004817	A77237457	สหกรณ์สหมิตรแท็กซี่ จำกัด	0	1	200.00
31	06	ทพ 5583	5117	620004819	A77237459	บริษัทเค เอส เจ ลีสซิ่ง จำกัด	0	1	200.00
32	06	ทพ 5584	5111	620006344	A77326917	บริษัทไทยเอชลีสซิ่ง จำกัด	0	1	200.00
33	06	ทพ 5585	5111	620006345	A77326918	สหกรณ์แท็กซี่ชั้นเทพ จำกัด	0	1	200.00
34	06	ทพ 5586	5111	620006346	A77326919	บริษัทเค เอส เจ ลีสซิ่ง จำกัด	0	1	200.00
35	06	ทพ 5587	5111	620006347	A77326920	บริษัทเค เอส เจ ลีสซิ่ง จำกัด	0	1	200.00
36	06	ทพ 5590	5117	620004821	A77237461	บริษัทเค เอส เจ ลีสซิ่ง จำกัด	0	1	200.00
รวมเงินตามประเภทรถ 06									7,200.00
รวมเงินตามรหัสรายการ 3101									7,200.00
รวมเป็นเงินทั้งสิ้น									7,200.00
PC 5111	ค่าผ่านป้ายทะเบียนรถยนต์ออกใหม่ รับปกติ								3,400.00 บาท
PC 5117	ค่าผ่านป้ายทะเบียนรถยนต์ออกใหม่ รับปกติ								3,800.00 บาท
รวมเป็นเงินทั้งสิ้น									7,200.00 บาท

หมายเหตุ * 0 = สำนักงานขนส่ง, 1 = ธนาคาร, 2 = กทม., 3 = ไปรษณีย์, 4 = จุดบริการ, 5 = ธกส, 6 = ออกหน่วยเคลื่อนที่, 7 = ต่างภูมิภาค/นอกเขตจังหวัด

วันที่พิมพ์ 16/05/2562 เวลา 10:29:49

** 1 = เงินสด, 2 = ธนาคัตติ, 3 = เช็ค, 4 = บัตรเครดิต, 5 = ตัวแลกเงิน, 6 = โอนผ่านธนาคาร, 7 = บัตรเดบิต

ประจำปีงบประมาณ 2562

วันที่	ร.บ. 1		กราฟฟิค ร.บ. 1		ร.บ. 2		กราฟฟิค ร.บ. 2		ร.บ. 3		กราฟฟิค ร.บ. 3		รถยนต์	รถยนต์	รถ	ร.บ. 14	รถจักรยานยนต์		รถจักร	รถยนต์	รถจักร	ปีงบประมาณ	รถสำนักพระราชวัง			งบสิ้น		
	ผลิต	สำเร็จรูป	ผลิต	สร.	ผลิต	สร.	ผลิต	สร.	ผลิต	สร.	ผลิต	สร.	รับจ้าง ร.บ. 6	บริการ ร.บ. 4,7-11	แทรกเตอร์ ร.บ. 13	ร.บ. 15 ร.บ. 16	ร.บ. 12		รับจ้าง ร.บ. 17	ทดสอบ TC QC 50	ทดสอบ TC 50		งบ	รถ				
																	ผลิต	สร.						งบ	รถ		รถ	รถ
1	326,200	0	3,000	3,000	10,400	0	200	200	93,600	0	600	600	10,000	400	5,200	300	215,800	0	3,500	7,000	0	0	0	0	0	0	14,000	
4	335,000	0	3,600	3,600	9,800	0	0	0	95,600	0	200	200	10,000	200	6,200	600	134,800	0	3,700	0	0	20,000	0	0	0	0	13,800	
5	346,000	0	7,000	7,000	12,200	0	200	200	83,000	0	400	400	9,000	600	13,000	500	217,200	0	2,500	1,000	0	10,000	0	0	0	0	12,400	
6	324,000	0	3,800	3,800	13,600	0	200	200	91,200	0	400	400	7,800	800	4,200	700	167,800	0	3,200	3,000	800	40,000	0	0	0	0	10,000	
7	436,600	0	4,400	4,400	8,200	0	400	400	119,400	0	400	400	8,800	600	15,800	200	182,700	0	3,400	2,000	0	0	0	0	0	0	11,400	
8	443,600	0	3,000	3,000	15,400	0	600	600	93,200	0	0	0	9,000	1,000	3,600	700	187,900	0	3,300	1,000	0	60,000	0	0	0	0	26,400	
11	259,400	0	4,000	4,000	6,800	0	0	0	63,600	200	400	400	12,200	200	27,000	0	230,000	0	3,300	0	0	2,000	0	0	0	0	24,000	
12	350,000	0	2,800	2,800	3,200	0	200	200	102,800	200	800	800	7,000	800	3,000	400	226,400	0	2,400	7,000	0	0	0	0	0	0	10,800	
13	356,200	0	6,400	6,400	19,200	0	400	400	130,800	0	600	600	7,800	400	11,600	600	251,100	0	3,000	2,000	0	0	0	0	0	0	10,200	
14	439,600	0	5,200	5,200	11,000	0	0	0	146,400	200	800	800	10,400	200	3,200	300	265,400	0	1,800	2,000	0	0	0	0	0	0	15,600	
15	506,400	0	4,200	4,200	12,000	0	600	600	103,800	200	600	600	8,000	400	5,000	300	262,600	0	1,100	5,000	0	0	0	0	0	0	16,000	
18	479,600	0	5,000	5,000	7,000	0	0	0	76,000	0	200	200	6,600	600	5,000	800	231,700	0	1,400	1,000	0	0	0	0	0	0	9,200	
19	587,800	0	4,200	4,200	6,800	0	0	0	124,200	0	200	200	9,000	200	5,200	600	236,400	0	2,500	0	0	0	0	0	0	0	8,400	
20	531,600	0	5,600	5,600	6,400	0	200	200	99,200	0	0	0	9,200	200	46,000	0	250,600	0	1,300	0	0	0	0	0	0	0	13,200	
21	550,400	0	3,800	3,800	9,200	0	200	200	90,600	0	800	800	6,400	600	9,400	0	261,900	0	2,500	2,000	400	0	600	0	0	0	8,600	
22	482,200	0	6,000	6,000	7,400	0	200	200	86,200	200	0	0	11,600	400	4,600	600	220,700	0	1,500	1,000	0	0	0	0	0	0	16,600	
25	487,800	0	3,200	3,200	11,000	0	200	200	70,400	200	0	0	8,600	0	6,400	0	212,000	0	1,600	4,000	0	0	0	0	0	0	5,800	
26	485,400	0	3,000	3,000	7,400	0	200	200	100,000	400	200	200	7,400	1,200	5,400	400	243,800	0	1,400	4,000	200	0	0	0	0	0	3,600	
27	430,600	0	4,000	4,000	13,400	0	0	0	100,600	200	200	200	8,200	1,600	28,000	200	247,700	0	1,400	0	0	0	0	0	0	0	6,800	
28	414,400	0	4,000	4,000	9,200	0	200	200	113,200	0	600	600	7,800	600	10,000	0	282,700	0	2,200	2,000	0	36,000	0	0	0	0	7,800	
29	438,800	0	3,200	3,200	10,000	0	0	0	85,000	0	600	600	7,200	800	5,600	300	371,400	0	1,600	0	0	14,000	0	0	0	0	10,400	
	9,011,600	0	134,800	89,400	209,600	0	200	4,000	2,068,800	1,800	16,800	8,000	182,000	11,800	223,400	7,500	4,900,600	0	48,600	44,000	1,400	182,000	600	0	0	0	260,000	
ปี	-200																-100											-4,000
ปี-4																			18,700			0						
																				-100								
รวม	9,011,400	0	134,800	89,400	209,600	0	200	4,000	2,068,800	1,800	16,800	8,000	182,000	11,800	223,400	7,500	4,900,500	0	67,200	44,000	1,400	182,000	600	0	0	0	256,000	
ลบ																												
สุทธิ	9,011,400	0	134,800	89,400	209,600	0	200	4,000	2,068,800	1,800	16,800	8,000	182,000	11,800	223,400	7,500	4,900,500	0	67,200	44,000	1,400	182,000	600	0	0	0	256,000	

ประจำเดือน มีนาคม 2562

วันที่	รับปกติ							ล่วงหน้าปกติ					ล่วงหน้าชำระสูญหาย					อื่น ๆ	
	รถยนต์		กราฟฟิก		รถจักรยานยนต์		ขนส่ง	รบ.	จยย.	คต.	คส.	ระหว่างประเทศ	รถยนต์	กราฟฟิก	จยย.	ระหว่างประเทศ	ขนส่ง		
	ผลิต	สำเร็จรูป	ผลิต	สำเร็จรูป	ผลิต	สำเร็จรูป		พุด	พุด										
1	453,100	0	3,400	3,800	219,300	0	14,000	400	0	0	0	0	46,000	13,800	7,600	0	1,800	0	
4	477,400	0	7,000	3,800	138,500	0	13,800	0	0	0	0	400	35,600	15,000	9,500	0	1,000	0	
5	475,300	0	7,600	7,600	219,700	0	12,400	0	0	0	0	0	46,200	20,400	7,700	0	4,000	0	
6	485,300	0	3,800	4,400	171,800	0	10,000	200	0	0	0	200	37,200	16,200	9,600	0	6,800	0	
7	591,600	0	8,800	5,200	186,100	0	11,400	0	0	0	0	200	43,500	12,000	10,200	200	1,800	0	
8	627,500	0	8,400	3,600	191,200	0	26,400	200	0	0	0	0	50,700	15,600	9,900	0	2,000	0	
11	371,200	200	6,200	4,400	233,300	0	24,000	0	0	0	0	200	36,700	16,800	7,800	0	5,000	0	
12	474,200	200	5,000	3,800	228,800	0	10,800	0	0	0	0	600	40,600	21,600	9,500	0	2,200	0	
13	528,600	0	7,000	7,400	254,100	0	10,200	400	0	0	0	200	41,700	7,200	9,400	0	3,600	0	
14	613,100	200	8,600	6,000	267,200	0	15,600	400	0	0	0	400	46,600	28,200	9,700	200	3,200	0	
15	640,900	200	5,800	5,400	263,700	0	16,000	0	0	0	0	200	42,000	16,800	7,600	0	7,800	0	
18	576,600	0	9,200	5,200	233,100	0	9,200	0	0	0	0	200	46,600	14,400	9,500	0	1,400	0	
19	733,800	0	11,400	4,400	238,900	0	8,400	0	0	0	0	600	46,800	26,400	8,100	0	1,200	0	
20	692,600	0	8,400	5,800	251,900	0	13,200	600	0	0	0	0	60,600	19,200	10,400	0	3,800	0	
21	669,200	0	6,400	4,800	264,800	0	8,600	600	0	0	0	800	41,200	16,800	9,300	0	1,600	0	
22	594,000	200	9,800	6,200	222,200	0	16,600	0	0	0	0	200	47,800	30,000	8,000	0	4,200	0	
25	588,200	200	4,800	3,400	213,600	0	5,800	0	0	0	0	1,000	37,900	12,000	7,800	0	2,200	0	
26	611,200	400	10,800	3,400	245,400	0	8,600	200	0	0	0	200	41,700	15,000	7,200	0	4,000	0	
27	582,600	200	6,000	4,200	249,100	0	6,800	200	0	0	0	400	47,600	21,600	8,600	0	4,200	0	
28	593,200	0	7,000	4,800	284,900	0	7,800	600	0	0	0	600	44,400	12,000	8,500	0	5,600	0	
29	561,700	0	6,400	3,800	373,000	0	10,400	0	0	0	0	400	36,400	15,600	8,400	0	3,600	0	
	11,941,300	1,800	151,800	101,400	4,950,600	0	260,000	3,800	0	0	0	6,800	917,800	366,600	184,300	400	71,000	0	
ปี	-200	0	0	0	-100	0	-4,000										4,000	300	
พ1-4					18,700							15,600	302,600	37,800	81,200	600	67,800		
ปี					-100										100				
รวม	11,941,100	1,800	151,800	101,400	4,969,100	0	256,000	3,800	0	0	0	22,400	1,220,400	404,400	265,600	1,000	142,800	300	
ถน.		0	0	0	0	0	0	0			0								
สุทธิ	11,941,100	1,800	151,800	101,400	4,969,100	0	256,000	3,800	0	0	0	22,400	1,220,400	404,400	265,600	1,000	142,800	300	

รายงานการผลิต - จำหน่าย - คงเหลือ แผ่นป้ายทะเบียนรถ

ส่วนกลาง

ประจำเดือน มีนาคม 2562

ร.อ.	ประเภทรถ	ยอดยกมา					ล่วงหน้า	ยอดผลิต (ปี 62)	ยอดจำหน่าย		ยอดคงเหลือ					ล่วงหน้า	
		ปกติ							ปกติ	ล่วงหน้า	ปกติ				รวม		
		2556-2559	2560	2561	2562	รวม					2556-2559	2560	2561	2562			
1	รถยนต์นั่งไม่เกิน 7 คน																
	- ปกติ	2,762	368	156	2	3,288	9,764	62,058	46,752	43,362	2,752	338	110	5,630	8,830	43,362	
	- สำเร็จรูป	-	-	-	-	-	-	-	-	-	-	-	-	-	-	-	-
	รวม	2,762	368	156	2	3,288	9,764	62,058	46,752	43,362	2,752	338	110	5,630	8,830	43,362	
	กราฟฟิค																
	- ผลิตเอง	490	-	5,424	4,882	10,796	-	1,204	1,348	-	478	-	5,062	5,112	10,652	-	
	- สำเร็จรูป	8,416	1,482	2,486	2,978	15,362	-	-	894	-	8,204	1,420	2,356	2,488	14,468	-	
	รวม	8,906	1,482	7,910	7,860	26,158	-	1,204	2,242	-	8,682	1,420	7,418	7,600	25,120	-	
2	รถยนต์นั่งเกิน 7 คน																
	- ปกติ	732	836	992	546	3,106	48	-	1,510	586	436	208	696	256	1,596	634	
	- สำเร็จรูป	4	-	-	-	4	-	-	-	-	4	-	-	-	4	-	
	รวม	736	836	992	546	3,110	48	-	1,510	586	440	208	696	256	1,600	634	
	กราฟฟิค																
	- ผลิตเอง	136	-	-	-	136	-	-	2	-	134	-	-	-	134	-	
	- สำเร็จรูป	132	-	412	-	544	-	-	40	-	128	-	376	-	504	-	
	รวม	268	-	412	-	680	-	-	42	-	262	-	376	-	638	-	
3	รถยนต์บรรทุกส่วนบุคคล																
	- ปกติ	1,260	22	488	1,318	3,088	14,430	13,572	3,608	17,080	1,178	12	368	426	1,984	20,442	
	- สำเร็จรูป	138	-	-	-	138	-	-	18	-	120	-	-	-	120	-	
	รวม	1,398	22	488	1,318	3,226	14,430	13,572	3,626	17,080	1,298	12	368	426	2,104	20,442	
	กราฟฟิค																
	- ผลิตเอง	608	174	1,294	1,030	3,106	-	-	166	2	606	172	1,248	914	2,940	2	
	- สำเร็จรูป	4,608	904	430	-	5,942	-	-	80	-	4,558	888	416	-	5,862	-	
	รวม	5,216	1,078	1,724	1,030	9,048	-	-	246	2	5,164	1,060	1,664	914	8,802	2	
4	รถสามล้อส่วนบุคคล	10	-	146	-	156	-	-	10	-	10	-	136	-	146	-	
6	รถยนต์บรรทุกโดยสาร	170	-	250	2,918	3,338	-	400	1,820	-	170	-	244	1,504	1,918	-	
7	รถยนต์สี่ล้อเล็กรับจ้าง	340	-	-	-	340	-	-	-	-	340	-	-	-	340	-	
8	รถสามล้อรับจ้าง	962	-	-	-	962	-	-	-	-	962	-	-	-	962	-	
9	รถยนต์บริการธุรกิจ	-	-	-	808	808	-	400	4	-	-	-	-	1,204	1,204	-	
10	รถยนต์บริการทัศนาจร	-	340	-	-	340	-	500	104	-	-	236	-	500	736	-	
11	รถยนต์บริการให้เช่า	134	-	-	-	134	-	-	-	-	134	-	-	-	134	-	
12	รถจักรยานยนต์																
	- ปกติ	1,455	1,197	2,632	19,153	24,437	-	25,998	42,901	6,104	1,421	1,144	2,505	2,465	7,535	6,104	
	- สำเร็จรูป	14	-	-	-	14	-	-	-	-	14	-	-	-	14	-	
รวม	1,470	1,197	2,632	19,153	24,452	-	25,998	42,901	6,104	1,435	1,144	2,505	2,465	7,549	6,104		
13	รถแทรกเตอร์	2	-	6	-	8	434	4,000	2,234	-	2	-	6	1,332	1,340	-	
14	รถเข็น	10	2	-	58	70	-	-	28	-	10	2	-	30	-	-	
15	รถใช้งานเกษตรกรรม	-	-	-	-	-	-	-	-	-	-	-	-	-	-	-	
16	รถพ่วง / ลากจูง	6	1	4	38	49	-	-	38	9	6	1	4	-	11	9	
17	รถจักรยานยนต์รับจ้าง	205	5	-	7,016	7,226	-	-	672	-	191	5	-	6,358	6,554	-	
90	รถป้ายแดง	-	-	-	122	122	-	2,000	1,820	-	-	-	-	302	302	-	
	รวมทั้งสิ้น	22,595	5,331	14,720	40,869	83,515	24,676	110,132	104,049	67,143	21,858	4,426	13,527	28,521	68,332	70,553	

รายงานการผลิต - จำหน่าย - คงเหลือ ของแผ่นป้ายทะเบียนรถ

ส่วนกลาง

ประจำเดือน มีนาคม 2562

รย	ประเภทรถ	ยอดยกมา					ยอดผลิต	ยอดจำหน่าย		ยอดคงเหลือ				รวม	
		2558-2559	2560	2561	2562	ล่วงหน้า	(ปี 62)	ปกติ	ล่วงหน้า	2558-2559	2560	2561	2562	ปกติ	ล่วงหน้า
	รถโดยสารประจำทาง (10)	-	-	190	-	-	400	390	-	-	-	4	196	200	-
	รถโดยสารขนาดเล็ก (20)	-	-	-	-	-	-	-	-	-	-	-	-	-	-
	รถโดยสารไม่ประจำทาง (30)	-	-	24	416	-	-	322	-	-	-	2	116	118	-
	รถโดยสารไม่ประจำทาง VIP (36)	-	-	1,122	-	-	-	40	-	-	-	1,082	-	1,082	-
	รถโดยสารส่วนบุคคล (40)	-	-	430	-	-	-	24	-	-	-	406	-	406	-
	รถบรรทุกไม่ประจำทาง (70)	-	-	8	864	-	800	1,056	-	-	-	6	610	616	-
	รถบรรทุกส่วนบุคคล (80)	-	-	2,228	2,000	-	-	728	-	-	-	1,500	2,000	3,500	-
	เครื่องหมายพิเศษ(ป้ายแดง)	-	-	-	-	-	-	-	-	-	-	-	-	-	-
	รวม	-	-	4,002	3,280	-	1,200	2,560	-	-	-	3,000	2,922	5,922	-

หมายเหตุ :

(นางสาวชฎานันท์ มูแก้ม)
เจ้าหน้าที่งานการเงินและบัญชีปฏิบัติงาน

11-ม.ย.-62

รายงานการผลิต - จำหน่าย - คงเหลือ ของแผ่นป้ายทะเบียนรถ

ส่วนกลาง

ประจำเดือน มีนาคม 2562

จำนวนแผ่น

รย	ประเภทรถ	ยอดยกมา					ผลิต ปี 62	ยอดขาย		ยอดคงเหลือ				รวม	
		2550-2559	2560	2561	2562	ล่วงหน้า		ปกติ	ล่วงหน้า	2550-2559	2560	2561	2562	ปกติ	ล่วงหน้า
	ดส	12	-	-	-	-	-	-	-	12	-	-	-	12	-
	1ด - รย.	12,736	-	-	-	-	-	2	4	12,734	-	-	-	12,734	4
	1ด - จยย.	1,972	-	-	-	-	-	-	-	1,972	-	-	-	1,972	-
	ทูต - รย.	-	-	-	-	-	32	32	6	-	-	-	-	-	6
	ทูต - จยย.	-	-	-	-	-	-	-	-	-	-	-	-	-	-
	รวม	14,720	-	-	-	-	32	34	10	14,718	-	-	-	14,718	10

หมายเหตุ :

(นางสาวพัชราภรณ์ บุรกุล)

นักวิชาการเงินและบัญชี

17 เมษายน 2562

รายงานการผลิต - จำหน่าย - คงเหลือ ของแผ่นป้ายทะเบียนรถ

ส่วนกลาง (รถทดสอบ)

ประจำเดือน มีนาคม 2562

รย	ประเภทรถ	ยกมา			ผลิต ปี 62	ยอดขาย			ยอดคงเหลือ		รวม	ล่วงหน้า
		2561	2562	ล่วงหน้า		ปกติ		ล่วงหน้า	2561	2562		
						2561	2562					
1	รถยนต์นั่งไม่เกิน 7 คน											
	รหัส TC	190	-	-	-	82	-		108	-	108	-
	รหัส QC	174	-	-	-	6	-		168	-	168	-
12	รถจักรยานยนต์											
	รหัส TC	-	17	-	-	-	7		-	10	10	-
รวม		364	17	-	-	88	7	-	276	10	286	-

หมายเหตุ :

รถยนต์ ราคาแผ่นป้ายละ 500.- บาท

รถจักรยานยนต์ ราคาแผ่นป้ายละ 200.- บาท

(นางสาวพัชราภรณ์ บรรลุ)

นักวิชาการเงินและบัญชี

17 เมษายน 2562

ประจำเดือน มีนาคม 2562

		จยย. ปกติ	ตปท. ล่วงหน้า	ชำระ				ชำระขนส่ง	ตปท. ชำระ	รวม
				รวม	รย.	กฟ.	จยย.			
พื้นที่ 1	1/3/62	500	-	4,400	3,000	-	1,400	1,200	-	6,100
	4-8/3/62	1,200	2,000	32,600	25,300	2,400	4,900	2,400	-	38,200
	11-15/3/62	2,200	2,000	32,900	24,500	3,000	5,400	5,800	-	42,900
	18-22/3/62	2,100	2,400	38,200	28,800	4,800	4,600	5,400	-	48,100
	25-29/3/62	1,400	2,200	33,100	20,300	7,200	5,600	10,200	-	46,900
	รวม	7,400	8,600	141,200	101,900	17,400	21,900	25,000	-	182,200
พื้นที่ 2	1/3/62	600	-	4,500	4,000	-	500	200	-	5,300
	4-8/3/62	1,000	1,000	26,000	17,000	3,600	5,400	800	-	28,800
	11-15/3/62	1,200	800	23,000	18,000	1,200	3,800	1,600	-	26,600
	18-22/3/62	900	800	26,300	19,700	1,800	4,800	600	-	28,600
	25-29/3/62	500	800	24,500	17,000	3,600	3,900	1,800	-	27,600
	รวม	4,200	3,400	104,300	75,700	10,200	18,400	5,000	-	116,900
พื้นที่ 3	1/3/62	600	-	5,300	3,800	-	1,500	-	-	5,900
	4-8/3/62	1,900	200	21,200	15,600	-	5,600	4,200	-	27,500
	11-15/3/62	1,000	600	21,800	16,100	-	5,700	7,200	-	30,600
	18-22/3/62	1,000	600	21,500	16,300	600	4,600	5,400	-	28,500
	25-29/3/62	1,200	200	29,100	20,700	2,400	6,000	3,600	200	34,300
	รวม	5,700	1,600	98,900	72,500	3,000	23,400	20,400	200	126,800
พื้นที่ 4	1/3/62	300	-	4,800	3,600	-	1,200	6,400	-	11,500
	4-8/3/62	300	600	18,000	12,500	1,200	4,300	2,000	-	20,900
	11-15/3/62	500	400	15,700	11,600	-	4,100	800	400	17,800
	18-22/3/62	300	800	19,900	12,300	3,600	4,000	3,800	-	24,800
	25-29/3/62	-	200	18,800	12,500	2,400	3,900	4,400	-	23,400
	รวม	1,400	2,000	77,200	52,500	7,200	17,500	17,400	400	98,400
	รวมทั้งสิ้น	18,700	15,600	421,600	302,600	37,800	81,200	67,800	600	524,300

รายงานการตรวจนับแผ่นป้ายทะเบียนรถ (ปกติ) คงเหลือ

(มีไว้เพื่อจำหน่ายกรณีจดทะเบียนใหม่)

สำนักงานขนส่งกรุงเทพมหานครพื้นที่ 5

ณ วันที่ 31 มีนาคม 2562

หน่วย : แผ่น

ลำดับ	ประเภท รถ	สีแผ่น ป้าย	หมวด	หมายเลขทะเบียน	จำนวนแผ่น	หมายเหตุ
	รย. 3		รล		0	ปี 41
		ลค	5905		2	
		ลข	678		2	ปี 43
		ลว	8655		2	
		ปม			0	ปี 47
		ปข	8594		2	
		ณก			0	
		ณน			0	
		ณพ	3 1881		4	ปี 48
		ณม	1441 4999		4	
		ณย	22 66 9685		6	
		ณล	66 2300 6897		6	
		ณว	6893 6938 7053 7575 7755 8046 8675 8875 9207		18	
		ณอ	3939		2	
		ณช	22 3838 4949 8585 9292		10	
		ตง	6		2	
		ตจ	44 66		4	
		ตฉ	2 6 66		6	ปี 49
		ตช	6 66		4	
		ตญ	66 8791		4	
		ตฐ	22 66		4	
		ตณ	2 33 44		6	
		ตด	2442 4884 3553 8778 8444 9977		12	
		ตถ	6 44 66 3535		8	
		ตท	2 44 66		6	

รายงานใบเสร็จรับเงินค่าผ่านป้ายทะเบียนรถ ก่อนปิดบัญชี

บร. 118162

วันที่ 04/03/2562

พ.ร.บ. รดยนต์

ชำระ/สูญหาย/ตามกฎหมายกระทรวง

ตั้งแต่วันที่ 04/03/2562 ถึงวันที่ 04/03/2562

กรมการขนส่งทางบก

ลำดับ	ประเภทรถ	เลขทะเบียน	เลขทะเบียนเดิม	หมายเลข PC	เลขที่ใบเสร็จ	เลขที่คุมใบเสร็จ	ชื่อเจ้าของ	ชำระเงิน ที่*	ชำระเงิน ด้วย**	จำนวนเงิน
รหัสรายการ 3111 - ค่าผ่านป้ายทะเบียนรถยนต์ตามกฎหมายกระทรวง ฉบับที่ 30										
1	01	ฉพ 5979(กท) ✓	2อ 5979	5265	620010199	A77403231	นายบรรเจิด เป่าจีน	0	1	200.00
รวมเงินตามประเภทรถ 01										200.00
รวมเงินตามรหัสรายการ 3111										200.00
รหัสรายการ 3114 - ค่าผ่านป้ายทะเบียนรถยนต์แทนกรณีของเดิมชำระ										
1	01	1กก 0998(กท) ✓	3กข 4754	5219	620004880	A77404034	นางอนงค์ สังขจร	0	1	200.00
2	01	1กต 0876(กท) ✓	-	5723	620005245	4A694358	นางสาววนิดา ชมกุล	0	1	100.00
3	01	1กน 6888(กท) ✓	7กถ 8075	5265	620010083	A77403115	นายถาวร เสมประเสริฐ	0	1	200.00
4	01	1กช 0018(กท) ✓	7กส 8381	5284	620003336	A77402330	นางสาวรุ่งนภา แซ่เฮง	0	1	200.00
5	01	2กก 2547(กท) ✓	-	5206	620047436	A77456600	ธนาคารไทยพาณิชย์ จำกัด (มหาชน)	0	1	200.00
6	01	2กอ 7281(กท) ✓	กค 7468	5752	620011671	4A692268	นายธันต์ กล่อมสูงเนิน	0	1	200.00
7	01	3กค 1310(กท) ✓	-	5277	620000508	A77397554	MR.KRISTOFFER CLYDE GONZALES MAGSINO	0	1	200.00
8	01	3กณ 0602(กท) ✓	ชข 1555	5265	620010209	A77403241	ธนาคารธนชาติ จำกัด (มหาชน)	0	1	200.00
9	01	3กอ 5385(กท) ✓	-	5721	620004410	4A712057	บริษัทพระนคร ยন্ত্রการ จำกัด	0	1	200.00

หมายเหตุ * 0 = สำนักงานขนส่ง, 1 = ธนาคาร, 2 = กทม., 3 = ไปรษณีย์, 4 = จุดบริการ, 5 = ธกส, 6 = ออกหน่วยเคลื่อนที่, 7 = ต่างภูมิลำเนา/นอกเขตจังหวัด

วันที่พิมพ์ 04/03/2562 เวลา 16:54:22

** 1 = เงินสด, 2 = ธนาคา, 3 = เช็ค, 4 = บัตรเครดิต, 5 = ตัวแลกเงิน, 6 = โอนผ่านธนาคาร, 7 = บัตรเดบิต



บันทึกข้อความ

ส่วนราชการ สำนักบริหารการคลังและรายได้ ส่วนพัสดุและแผนป้ายทะเบียนรถ โทร. 02-2718852

ที่ คค 0416/ผร 4662/62 ข่ารด

วันที่ 20/03/2562

เรื่อง ส่งแผนป้ายทะเบียนรถแทนที่ข่ารดหรือสูญหาย พ.ร.บ. รถยนต์

เรียน ผู้อำนวยการสำนักทะเบียนและภาษีรถ

ตามบันทึกที่ คค0415/416 สว 4 มี.ค. 2562

คค0415/471	สว 18	ก.พ. 2562	นส. 106/62	=	37,300 + 1,300 + 6,100	=	44,700
คค0415/476	สว 20	ก.พ. 2562	นส. 108/62	=	40,700 + 1,400 + 7,600	=	49,700
คค0415/481	สว 21	ก.พ. 2562	นส. 109/62	=	38,100 + 1,000 + 10,500	=	49,600
คค0415/486	สว 22	ก.พ. 2562	นส. 111/62	=	36,000 + 1,200 + 8,400	=	45,600
คค0415/491	สว 25	ก.พ. 2562	นส. 112/62	=	24,800 + 600 + 7,200	=	32,600
คค0415/496	สว 26	ก.พ. 2562	นส. 113/62	=	45,600 + 2,300 + 8,700	=	56,600
คค0415/501	สว 27	ก.พ. 2562	นส. 115/62	=	31,200 + 1,300 + 8,100	=	40,600
คค0415/506	สว 28	ก.พ. 2562	นส. 116/62	=	30,800 + 1,400 + 7,100	=	39,300
คค0415/511	สว 1	มี.ค. 2562	นส. 117/62	=	32,200 + 2,300 + 6,300	=	40,800
คค0415/516	สว 4	มี.ค. 2562	นส. 118/62	=	27,800 + 200 + 6,100	=	34,100
คค0415/521	สว 5	มี.ค. 2562	นส. 119/62	=	38,100 + 1,300 + 9,200	=	48,600
คค0415/526	สว 6	มี.ค. 2562	นส. 120/62	=	27,200 + 1,700 + 6,900	=	35,800
คค0415/531	สว 7	มี.ค. 2562	นส. 121/62	=	35,800 + 1,300 + 5,200	=	42,300

ได้ขอให้จัดทำแผนป้ายทะเบียนรถแทนที่ข่ารดหรือสูญหาย สำหรับ

1. รถยนต์นั่งส่วนบุคคลเกิน 7 คน	พื้นที่ขาว	อักษร/หมายเลขสีน้ำเงิน	จำนวน	176 แผ่น
2. รถยนต์นั่งส่วนบุคคลไม่เกิน 7 คน	พื้นที่ขาว	อักษร/หมายเลขสีดำ	จำนวน	4,476 แผ่น
3. รถยนต์บรรทุกส่วนบุคคล	พื้นที่ขาว	อักษร/หมายเลขสีเขียว	จำนวน	939 แผ่น
			รวมทั้งสิ้น	5591 แผ่น

ความละเอียดแจ้งแล้ว นั้น

สำนักบริหารการคลังและรายได้ ได้จัดทำเสร็จเรียบร้อยแล้ว จึงขอส่งแผนป้าย จำนวน 5591 แผ่น มาพร้อมนี้

(รายละเอียดดังแนบ) และเมื่อได้รับแผนป้ายทะเบียนรถดังกล่าวแล้ว ขอให้แจ้งสำนักบริหารการคลังและรายได้ ทราบโดยด่วนด้วย

จึงเรียนมาเพื่อทราบ

04/03/62

บ.ส. 118/62 ช.ส. มี.ค.

ค่าธรรมเนียมแผ่นป้ายรับล่วงหน้าปกติ

บ.ส. 4580/62 10/3/62

ค่าธรรมเนียมแผ่นป้ายระหว่างประเทศรับล่วงหน้าปกติ

400 = 400

รย. 1	บ.ส. 4662/62	20/3/62	27,800	=	27,800
กฟ.	บ.ร 3758/62	6/3/62	15,000	=	1,200 + 13,800
	บ.ร 3759/62	น			
รย. 2	บ.ร 4662/62	10/3/62	400	=	400
รย. 3	น	น	6,100	=	6,100
รย. 6	บ.ร 3767/62	6/3/62	500	=	500
รย. 7	น	น	200	=	200
รย. 8	น	น	600	=	600

50,600

รย. 12 น 9,400 = 9,400

รย. 17 น 100 = 100

60,100

ใบโอน (ส่วนกลาง)

กรมการขนส่งทางบก

วันที่...30...เดือน...เมษายน...พ.ศ....2562....

ใบโอนเลขที่...1164.../62...

ชื่อบัญชี	หน้าบัญชี	เดบิต	เครดิต
ค่าธรรมเนียมแผ่นป้ายรับล่วงหน้า (ชำระค,สูญหาย)		1,464,700	-
ค่าธรรมเนียมแผ่นป้ายรับปกติ (ชำระค,สูญหาย)			1,464,700 -

คำอธิบาย

กรุงเทพฯ สพข. 5.....

โอนค่าธรรมเนียมแผ่นป้ายรับล่วงหน้า (ชำระค,สูญหาย) เป็นค่าธรรมเนียมแผ่นป้ายรับปกติ (ชำระค,สูญหาย) ตามบันทึกส่งแผ่นป้าย

ดังนี้

ที่ คค 0416/พร.	ลงวันที่	ใบนำส่งเลขที่	ลงวันที่	จำนวนเงิน	รวม
พร. 4662/62	20/03/62	บส. 117/62	01/03/62	40800	
พร. 3753/62	05/03/62	" "	" "	12,600	
พร. 3743/62	" "	" "	" "	13,800	67,200
พร. 4662/62	20/03/62	บส. 118/62	04/03/62	34,300	
พร. 3767/62	06/03/62	" "	" "	10,800	
พร. 3758/62		" "	" "	1,200	
พร. 3759/62	" "	" "	" "	13,800	60,100
พร. 4662/62	20/03/62	บส. 119/62	05/03/62	44,600	
พร. 3822/62	07/03/62	" "	" "	9,300	
พร. 3813/62	" "	" "	" "	2,400	
พร. 3814/62	" "	" "	" "	16,800	
พร. 3815/62	" "	" "	" "	1,200	74,300
					201,600

แผ่นที่1.....จาก.....5.....

เลขที่	รับปกติ	รับล่วงหน้า (ปกติ)	ระหว่างประเทศ (รับล่วงหน้า)	ระหว่างประเทศ (ชำระ)	รับล่วงหน้า (ชำระ/สูญหาย)
01	279,200		(1AH-0016) 200		29,800 = 22,000 + 7,800
02	5,000				500
03	93,200				3,700
04	200				
06	2,600				600
07					
08					
09					
10					
11					
12	133,700				7,900
13	21,400				200
14	200				
16	1,200				
17	4,000				
89					
93					
95					
96					
97					
98					
1ด					
90					
รวม	540,700	-	200	-	42,700
		พรบ.ขนส่ง		พรบ.รถยนต์	รวม 2 พรบ.
	รับปกติ	2,200		540,700	542,900
	ล่วงหน้า (ปกติ):	-		-	-
	ล่วงหน้า (ชำระ/สูญหาย)	400		42,700	43,100
	ระหว่างประเทศ (ล่วงหน้า)	-		200	200
	ระหว่างประเทศ (ชำระ)	-			
	รวม				586,200

รายงานใบเสร็จรับเงินค่าผ่านป้ายทะเบียนรถ ก่อนปิดบัญชี

วันที่ 15/05/2562

พ.ร.บ. การขนส่งทางบก

ชำระ/สูญหาย/ตามกฎหมายกระทรวง

ตั้งแต่วันที่ 02/01/2562 ถึงวันที่ 02/01/2562

กรมการขนส่งทางบก

ลำดับ	ประเภทรถ	เลขทะเบียน	เลขทะเบียนเดิม	หมายเลข PC	เลขที่ใบเสร็จ	เลขที่คุมใบเสร็จ	ชื่อเจ้าของ	ชำระเงิน ที่*	ชำระเงิน ด้วย**	จำนวนเงิน
รหัสรายการ 3408 - ค่าผ่านป้ายทะเบียนรถแทนกรณีของเดิมชำระ										
1	30	31 5067(กท)	-	6509	620000518	ก15254412	ห้างหุ้นส่วนจำกัด เจทวิ ทรานสปอร์ต	0	1	200.00
2	30	32 8195(กท)	-	6509	620000517	ก15254411	บริษัท ซี อาร์ วี ทรานสปอร์ต จำกัด	0	1	200.00
								รวมเงินตามประเภทรถ 30		400.00
								รวมเงินตามรหัสรายการ 3408		400.00
								รวมเป็นเงินทั้งสิ้น		400.00
PC No. 6509								ค่าผ่านป้ายทะเบียนรถแทนกรณีของเดิมชำระ		400.00 บาท
								รวมเป็นเงินทั้งสิ้น		400.00 บาท

ผู้นำส่งเงิน _____
 (_____)
 ตำแหน่ง _____

ผู้ตรวจสอบ _____
 (_____)
 ตำแหน่ง _____

หมายเหตุ * 0 = สำนักงานขนส่ง, 1 = ธนาคาร, 2 = กทม., 3 = ไปรษณีย์, 4 = จุดบริการ, 5 = ธกส, 6 = ออกหน่วยเคลื่อนที่, 7 = ต่างภูมิภาค/นอกเขตจังหวัด

วันที่พิมพ์ 15/05/2562 เวลา 15:15:01

** 1 = เงินสด, 2 = ธนาณัติ, 3 = เช็ค, 4 = บัตรเครดิต, 5 = ตัวแลกเงิน, 6 = โอนผ่านธนาคาร, 7 = บัตรเดบิต



บันทึกข้อความ

ส่วนราชการ สำนักบริหารการคลังและรายได้ ส่วนพัสดุและแผนป้ายทะเบียนรถ โทร. 02-2718852

ที่ คค 0416/พร 321/62 ข้าราชการ

วันที่ 04/01/2562

เรื่อง ส่งแผนป้ายทะเบียนรถแทนที่ชำรุดหรือสูญหาย ตามกฎหมายว่าด้วยการขนส่งทางบก

เรียน ผู้อำนวยการสำนักทะเบียนและภาษีรถ

ตามบันทึกที่

คค0415/306 โดยสาร ลว 2 ม.ค. 2562

วค. 72/62 = 400

ได้ขอให้จัดทำแผนป้ายทะเบียนรถแทนที่ชำรุดหรือ

สูญหาย รวมทั้งสิ้น จำนวน

~~2~~

คู่ ดังความละเอียดแจ้งแล้ว นั้น

บัดนี้ สำนักบริหารการคลังและรายได้ ได้ดำเนินการจัดทำเสร็จเรียบร้อยแล้ว และได้จัดส่งมาพร้อมนี้ รายละเอียด
ตามบัญชีที่แนบ เมื่อ สำนักทะเบียนและภาษีรถ ได้รับแผนป้ายทะเบียนรถดังกล่าว
ถูกต้องแล้ว ขอให้แจ้งสำนักบริหารการคลังและรายได้ทราบโดยด่วนด้วย

จึงเรียนมาเพื่อทราบ

(นายประพจน์ เทียมพันธ์พงศ์)

หัวหน้าส่วนพัสดุและแผนป้ายทะเบียนรถ

ใบสั่งผลิตแผ่นป้ายชั่วคราว หรือสูญหาย ตามกฎหมายว่าด้วยการขนส่งทางบก

03/01/2562

วันที่ 3 มกราคม พ.ศ. 2562

ใบสั่งผลิตที่ 4133/2562

ประเภทรถ รถโดยสารไม่ประจำทาง **พื้นที่ เหลือยิง** จำนวนแผ่นป้าย 4 แผ่น

อักษร/ตัวเลขสี **ดำ**

รวมทั้งสิ้น จำนวนแผ่นป้าย 4 แผ่น

สำนักงานขนส่งจังหวัด กรุงเทพมหานคร สนง.ขนส่งเขตพื้นที่ 5

รหัสจังหวัด **01**

หนังสือที่ คค0415/306โดยสาร

ลงวันที่ 02/01/2562

ลำดับ	ประเภทรถ	หมวดอักษร/เลขทะเบียน	จำนวน
1	รถโดยสาร	31 - 5067	2
2	รถโดยสาร	32 - 8195	2

รวมทั้งสิ้น 4

()

()

___/___/___

___/___/___

ใบโอน (ส่วนกลาง)

กรมการขนส่งทางบก

วันที่ 30 เดือน มิ.ย. พ.ศ. 2562

ใบโอนเลขที่ 1169/62...

ชื่อบัญชี	หน้าบัญชี	เดบิต	เครดิต
ค่าธรรมเนียมแผ่นป้ายรับล่วงหน้า (ชำระ,สูญหาย)		133,000	-
ค่าธรรมเนียมแผ่นป้ายรับปกติ (ชำระ,สูญหาย)			133,000

คำอธิบาย

กรุงเทพฯ (พ.ร.บ. ขนส่ง) สพข. 5.....

โอนค่าธรรมเนียมแผ่นป้ายรับล่วงหน้า (ชำระ,สูญหาย) เป็นค่าธรรมเนียมแผ่นป้ายรับปกติ (ชำระ,สูญหาย) ตามบันทึกส่งแผ่นป้าย ดังนี้

ที่ คค 0416/พร.	ลงวันที่	ใบนำส่งเลขที่	ลงวันที่	จำนวนเงิน	รวม
321/62	4/1/62	บส.72/62	2/1/62	400	400
353/62	7/1/62	บส.73/62	3/1/62	1,800	
354/62	"	"	"	2,200	4,000
460/62	8/1/62	บส.74/62	4/1/62	600	
461/62	"	"	"	800	1,400
597/62	9/1/62	บส.75/62	7/1/62	200	
598/62	"	"	"	200	400
661/62	10/1/62	บส.76/62	8/1/62	1,600	
662/62	"	"	"	800	2,400
680/62	11/1/62	บส.77/62	9/1/62	1,200	
681/62	"	"	"	600	1,800
861/62	14/1/62	บส.78/62	10/1/62	1,400	1,400
963/62	15/1/62	บส.79/62	11/1/62	1,200	
964/62	"	"	"	1,600	2,800
1018/62	16/1/62	บส.80/62	14/1/62	200	200
1175/62	18/1/62	บส.82/62	16/1/62	1,600	
1176/62	"	"	"	400	2,000
1373/62	21/1/62	บส.83/62	17/1/62	2,200	
1374/62	"	"	"	2,000	4,200
1396/62	22/1/62	บส.85/62	18/1/62	400	
1397/62	"	"	"	2,400	2,800
1511/62	23/1/62	บส.86/62	21/1/62	400	
1512/62	"	"	"	3,400	3,800
1648/62	24/1/62	บส.87/62	22/1/62	4,000	
1649/62	"	"	"	2,200	6,200
1673/62	25/1/62	บส.88/62	23/1/62	1,600	
1674/62	"	"	"	1,200	2,800
1694/62	28/1/62	บส.89/62	24/1/62	1,200	
1695/62	"	"	"	600	1,800
1715/62	29/1/62	บส.90/62	25/1/62	1,200	
1716/62	"	"	"	800	2,000
1969/62	30/1/62	บส.91/62	28/1/62	200	

แผ่นที่ 1 จาก 3

ทะเบียนคุมล้างบัญชีค่าธรรมเนียมแผ่นป้ายทะเบียนรถ(ล่วงหน้า)ของสำนักงานขนส่งจังหวัด กทม. (สขพ.5)

ประจำปีงบประมาณ 2562

งวันที่	เงินระหว่าง ทาง	รับปกติ	รับล่วงหน้า-ปกติ			รับล่วงหน้า-รระหว่างประเทศ			รับล่วงหน้า-ชำระ,สูญหาย				ปกติ+รถ ระหว่างประเทศ	ปกติ-ชำระ สูญหาย	รายได้อื่นๆ	๑
			รถยนต์	รถขนส่ง	คงเหลือ	รถยนต์	รถขนส่ง	คงเหลือ	รถยนต์	ระหว่างประเทศ	รถขนส่ง	คงเหลือ				
12/1	589,400	543,900	200	-	200	-	-	-	10,500	-	4,800	15,300				
19/12		+200	-200	(8/ค 8225)	-0-						3,000	1,800				
23/1/62			ทวอ													
28/2/62									-10,500			1,800		+10,500		
									ทวอ							
1/1/62	586,200	542,900	-	-	-	200	-	200	12,400	-	400	13,100				
23/2/62									-12,400			400		+12,400		
						-200		-0-	ทวอ					+200		
30/1/62						ทวอ					100	ทวอ				

ภาคผนวก ค

ตัวอย่างการบันทึกบัญชีรายได้ ในช่วงสิ้นปีงบประมาณ

วันทำการแรกของปีบัญชีถัดไป (...ต.ค) ทั้งกรณีที่ ๑ และกรณีที่ ๒ บันทึกบัญชีเหมือนกัน โดย

เดบิต ค่าธรรมเนียมแผ่นป้ายรับปกติ

เครดิต ค่าธรรมเนียมแผ่นป้ายค้ำรับ

(ปรับปรุงกลับรายการค่าธรรมเนียมแผ่นป้ายค้ำรับ ตามใบสำคัญ

การลงบัญชีทั่วไป ที่.....กรณีไม่ปกติ ให้อ้างอิงใบสำคัญการลงบัญชี

ทั้งของชั้นตอนที่ ๑ และชั้นตอนที่ ๒)

วันที่บันทึกบัญชีรายได้

- กรณีปกติ (ใบเสร็จรับเงินออกเป็นป้ายปกติ)

เดบิต เงินระหว่างทาง

เครดิต ค่าธรรมเนียมแผ่นป้ายปกติ และอื่น ๆ

(บันทึกรายได้ค่าธรรมเนียมแผ่นป้าย.....)

- กรณีไม่ปกติ (ใบเสร็จรับเงินออกผิดเป็นสวางหน้าปกติ/ชำรุดสูญหาย/ใบเสร็จซ้ำ) ให้ลงบัญชี เป็น ๒ ชั้นตอน ดังนี้

ชั้นตอนที่ ๑ เดบิต เงินระหว่างทาง

เครดิต ค่าธรรมเนียมแผ่นป้าย...(ตามใบเสร็จรับเงินที่ออกผิด)

(บันทึกรายได้ค่าธรรมเนียมแผ่นป้าย.....)

ชั้นตอนที่ ๒ เดบิต ค่าธรรมเนียมแผ่นป้าย...(ตามใบเสร็จรับเงินที่ออกผิด)

เครดิต ค่าธรรมเนียมแผ่นป้ายปกติ

(ปรับปรุงค่าธรรมเนียมแผ่นป้าย..... เป็นค่าธรรมเนียมแผ่นป้ายรับปกติ

เนื่องจาก สขจ. ออกใบเสร็จรับเงินผิดพลาด ตามใบสำคัญการลงบัญชีที่.....)

ตัวอย่างกรณีปกติ

สขจ. มีใบเสร็จรับเงินค่าธรรมเนียมแผ่นป้ายปกติ (รับหลังปิดบัญชี ณ วันสิ้นปีงบประมาณ) จำนวน ๒๐๐ บาท และมีค่าธรรมเนียมแผ่นป้าย ของวันอื่น ๆ ในปีงบประมาณใหม่ (ต.ค.) จำนวน ๕,๐๐๐ บาท

การบันทึกบัญชี

๓๐ ก.ย.....	เดบิต ค่าธรรมเนียมแผ่นป้ายค้ำรับ	๒๐๐
	เครดิต ค่าธรรมเนียมแผ่นป้ายรับปกติ	๒๐๐
๑ ต.ค.....	เดบิต ค่าธรรมเนียมแผ่นป้ายรับปกติ	๒๐๐
	เครดิต ค่าธรรมเนียมแผ่นป้ายค้ำรับ	๒๐๐
๑๕ ต.ค	เดบิต เงินระหว่างทาง	๕,๒๐๐
	เครดิต ค่าธรรมเนียมแผ่นป้าย.....	๕,๒๐๐